

MAPA DE IDENTIFICACIÓN DE ÁREAS DEGRADADAS DEL DEPARTAMENTO DE CUSCO

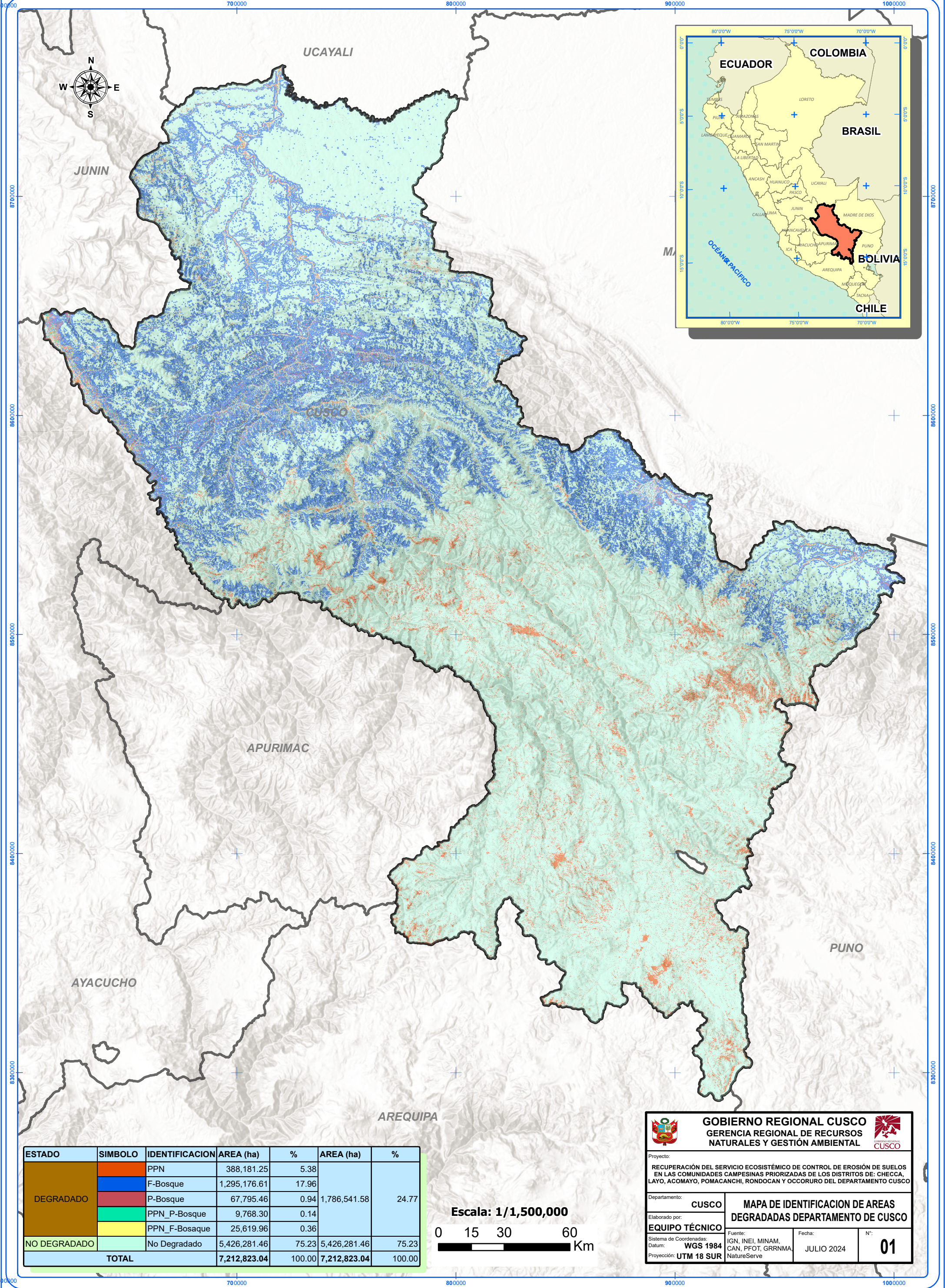

ESTADO	SIMBOLO	IDENTIFICACION	AREA (ha)	%	AREA (ha)	%
DEGRADADO		PPN	388,181.25	5.38	1,786,541.58	24.77
		F-Bosque	1,295,176.61	17.96		
		P-Bosque	67,795.46	0.94		
		PPN_P-Bosque	9,768.30	0.14		
		PPN_F-Bosque	25,619.96	0.36		
NO DEGRADADO		No Degradado	5,426,281.46	75.23	5,426,281.46	75.23
TOTAL			7,212,823.04	100.00	7,212,823.04	100.00

Escala: 1/1,500,000

0 15 30 60 Km



GOBIERNO REGIONAL CUSCO
GERENCIA REGIONAL DE RECURSOS
NATURALES Y GESTIÓN AMBIENTAL



Proyecto:
RECUPERACIÓN DEL SERVICIO ECOSISTÉMICO DE CONTROL DE EROSIÓN DE SUELOS
EN LAS COMUNIDADES CAMPESINAS PRIORIZADAS DE LOS DISTRITOS DE: CHECCA,
LAYO, ACOMAYO, POMACANCHI, RONDOCAN Y OCCORURO DEL DEPARTAMENTO CUSCO

Departamento: CUSCO

Elaborado por: EQUIPO TÉCNICO

Mapa de Identificación de Áreas Degradadas Departamento de Cusco

Sistema de Coordenadas: IGN, INEI, MINAM, CAN, PFOT, GRNMA, NatureServe

Datum: WGS 1984

Proyección: UTM 18 SUR

Fecha: JULIO 2024

Nº: 01